

異象宣言:成為一個高舉耶穌基督、依靠聖靈、按著聖經真理生活的健康和幸福的教會.我們一起活出門徒的標記:實踐肢體「彼此相愛」的新命令.對社區活出「愛鄰舍如同自己」的誠命.並承擔向世界廣傳福音的「大使命」

主後二〇二五年二月九日(第六週)

證道:吉貝浸信會 穆玲玲牧師

第一堂司會:黃明華 第二堂司會:賀正中

敬拜團:孫妙音(主領)/詹亮真/賴良貞/林德仁/斯頌平

司琴:吳素詩

1	宣	召	.....詩篇 111:1-5.....	蔡	牧	師
2	讚	美	1.在這裡 2.賜福在這地 3.從早晨到夜晚	敬	拜	團
3	禱	告	.....	司		會
4	獻	詩	.....因祂活著 Because He lives.....	成	人	詩
5	證	道	.....今日歡迎吉貝浸信會.....	穆	牧	師
			穆玲玲牧師證道及學生團隊至本會分享			
	講	題	.....帖城故事.....			
6	回	應	.....我全然獻上.....	敬	拜	團/穆牧師
7	奉	獻	.....一切獻上(頌主新歌 449).....	司		會
8	報	告	.....迎新/家中大小事.....	司		會
9	祝	禱	.....讚美一神.....	蔡	牧	師
10	散	會	.....默禱/彼此交通.....	會	眾/網	路觀眾

陳育慧 鄒賢程 蔡愛珍 本會傳道人  
傳道 傳道 主任牧師

金句:帖撒羅尼迦前書 2:4

但上帝既然驗中了我們,把福音託付我們,我們就照樣講,不是要討人喜歡,乃是要討那察驗我們心的上帝喜歡。





前言：保羅與帖撒羅尼迦教會的故事。

大綱：

一、放膽傳 (2:1-2)

二、照樣講 (2:3-5)

三、捨己愛 (2:6-8)

分享討論：

1. 在遇到信主和事奉上的挫折和反對時，我是否曾經想過放棄？
2. 我服事的動機：是討人的喜歡？還是討上帝的喜歡？這會影響我的服事嗎？
3. 保羅的經歷如何激勵我堅持跟隨、服事主？

本週服事同工

輪值執事 (一)執事主席賀正中  
(二)行政辦公室

第一堂 司會-黃明華

收奉獻

1 洪志杰 2 陳寶淑  
3 莊琦 4 鄭元熙

接待

張禮南/羅仕堯/白麗琴/歐珠琴

音控

孫慈欣/王素珮

PPT/字幕

陸自利/戴允平

導播/轉播

林延致/羅清哲

新朋友關懷

張禮南/白麗琴/陳渝鈞

第二堂 司會-賀正中

收奉獻

1 李國輝 2 陳素峯  
3 張育瑜 4 林翠英

接待

劉相云/陳恕/賴美伶/林瓊媛

音控

陳美馨

PPT/字幕

施柏旭/范得力

導播/轉播

曾熾蓉/羅清哲

新朋友關懷

陸維蓀/黃中玉/容琮珍

下週服事同工

輪值執事 資訊部戴允平

第一堂 司會-唐洵盛

1 陳寶瑤 2 王瑪麗  
3 賴燕美 4 喬延韜

顏桂鳳/張文哲/邱馨萱/詹亮真

吳懷貞

江宗憲/許雅婷

楊得森/羅清哲

顏桂鳳/張文哲/邱馨萱

第二堂 司會-王兆玲

信望愛+迦勒小組

信望愛+迦勒小組

陳美馨

江宗憲/張宜諾

劉旭昇/羅清哲

李睿/張育瑜/李正平

下週敬拜團服事

敬拜團

林欣瑩(主領)  
江雅靖/李官頻  
莊耿彰

樂手

范詠真(司琴)  
熊新民(BASS)

主餐

第一堂

第二堂

1. 歡迎吉貝浸信會穆玲玲牧師前來證道及學生團隊的分享，願神賜福穆牧師，並為教會的事工代禱並持續關懷、奉獻。
2. 歡迎在線上觀看台中浸信會主日直播的朋友們以及在現場實體崇拜的弟兄姊妹。感謝主！讓我們能一同喜樂的敬拜神。誠摯的邀請第一次到本會的新朋友至台前與牧者合影留念，由牧者代表教會致贈一份小小的紀念品。
3. 晨星協會於下主日(2/16)下午 1:30-3:30 於副堂召開「班親會」；並邀請資深藝術老師-陳怡君姊妹授課“親子溝通 @一起玩藝術工作坊”。請關心晨星事工的弟兄姊妹踴躍出席參加。
4. 「安定國小童軍美語冬令營」於 1/24 圓滿結束，安定國小的校長、老師、家長、同學和台中女中的校長、老師，都給予我們高度的肯定，希望明年再會！  
這次營會當中，有大多數人都是第一次接觸福音。感謝神！將福音的種子種下，期待這福音的種子在每個人心中發芽生長。會後播放營會花絮影片，請弟兄姊妹留步欣賞。
5. 今日台前禱告服事的區長(穿紫色接待背心)：  
第一堂：戴允平、吳懷貞夫婦；  
第二堂：李國輝、陳素峯夫婦。  
兩堂主日崇拜後，有需要禱告的弟兄姊妹，請自行上前接受禱告服事。
6. 教會為弟兄姊妹預備了為期 60 天的祝福金句之旅，我們一起「每日領受一金句，生活有力福滿溢。」  
邀請弟兄姊妹現在拿起手機→打開台中浸信會 line→點選左下角「祝福金句」→領受神的祝福。  
使用至 2/16 日止。
7. 為保護個人奉獻資料安全，2025 年將停用年度奉獻袋，線下記名奉獻一律使用「一次性奉獻袋」。如需每季提供個人奉獻明細，請至大堂接待桌處登記姓名與奉獻編號。
8. 2025 年插花認獻及愛宴認獻尚有名額，弟兄姊妹可於認獻時註明感恩事項，會後可在接待桌登記。插花每單位 2,000 元、愛宴每單位 2,000 元。

代禱事項：

1. 感謝天父滿滿的祝福，透過不同機構的配搭，讓孩子們在寒假的時段中，能夠學習新事物，並參與豐富的體驗活動... 願這美好的時光，成為孩子生命中，重要的養份及寶貴的回憶，同時讓他們學習，感恩與分享主愛的機會！✦

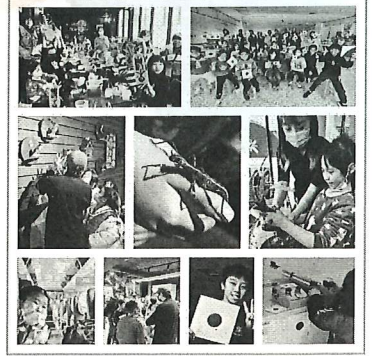

2. 為期兩週的國小寒輔課程已順利結束！感謝主！孩子們透過寒輔課程，不僅有課業學習、更有著品格課程、團康及手作活動等... 讓孩子們在課程中，收穫滿滿，盡在上帝美意中！♥

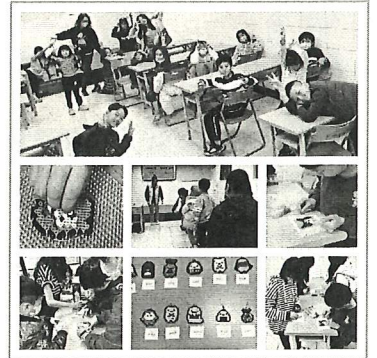

3. 新春假期已到尾聲，協會即將迎來新的學期！懇請弟兄姊妹為孩子與銀髮的課程代禱，賜予老師同工們，有著從祢而來的愛與智慧，投入課程；並與學員們同得上帝深厚的祝福！✦

【2024 年 12 月份 晨星協會 財務狀況】

奉獻收入：	275,305
支出：	574,724
12 月份紜：	(299,419)
1-12 月總收入：	1,975,345
1-12 月總支出：	2,564,121
1-12 月紜：	(588,776)

教會聖工預告

- ◆ 2/16 鄒賢程傳道  
講題：應當紀念的三件事  
經文：以弗所書 2:11-22
- ◆ 2/23 陳育慧傳道  
講題：教會-基督的身體、可見的有機體  
經文：以弗所書 4:1-32

今日插花及愛宴奉獻

插花：莊耿彰弟兄奉獻，向神感恩。  
愛宴：王瑪麗姊妹、施惠卿姊妹奉獻，向神感恩。

聚會時間表		會別	時間	講員	領會	上週聚會人數	本週聚會主題
崇拜 / 詩班	主日崇拜(第一堂)	禮拜日	09:00	穆牧師	黃明華	101	實體 78+線上 23
	主日崇拜(第二堂)		11:00	穆牧師	賀正中	113	實體 104+線上 9
	兒童主日學		11:00			20	
	兒童詩班		09:30		林欣瑩	—	
	成人詩班		13:30			17	
	青年崇拜		禮拜六	17:00			—
團契	女傳道會	禮拜五	09:00	紀宜慧	張寶春	—	查經/會後練詩
	弟兄會	禮拜六	09:30	唐洵盛	唐洵盛	—	認識主內家人
禱告	晨禱(線上)	禮拜二~三	06:30	鄒傳/昭月		13	
	禱告會(晚上/副堂)	禮拜三	19:30	鄒傳道	斯頌平	27	實體 13+線上 14
	禱告會(上午/副堂)	禮拜五	08:10	蔡牧師	蔡牧師	—	
外展	晨星課輔(國中/國小)	禮拜一~五	12:30~20:00			70	
	銀髮歡樂屋(銀髮旋事工)	禮拜一~五	09:00~17:00			—	
裝備	成人主日學(視課程安排而訂)					—	

小組	聚會時間	聚會地點	小組長	小組	聚會時間	聚會地點	小組長	小組	聚會時間	聚會地點	小組長
活水	禮拜日12:30	教會D215	陸維燕	泉源	禮拜四19:30	教會D129	斯頌平	船揚	禮拜五19:30	教會A106	黃中玉
主日	禮拜日13:30	教會A104	王益文	春雨	禮拜五19:30	南區	張禮南	信望愛	禮拜五19:30	南區	李正平
雅歌	禮拜日13:30	教會A107	葉書誠	蒙愛	禮拜五19:30	北區/北屯區	黃明華	和平	禮拜五19:30	教會D129	斯頌平
但以理	禮拜日14:00	教會	徐晏琳	蒙恩	禮拜五19:30	水滸	林長琦	迦勒	禮拜六10:00	西屯區	戴允平
喜樂	禮拜二13:30	教會D129	林麗屏	新恩	禮拜五19:30	教會A108	楊得森	勁愛	禮拜六17:00	教會D129	張裕昌
多加	禮拜四10:00	教會B114	詹亮真	迦拿	禮拜五19:30	教會C209	李國輝	磐石	禮拜六19:00	教會D129	劉稼嫻

本週聚會總人數 22人 (PS.農曆春節期間)

奉獻	主日奉獻				線上/線下奉獻、匯款及現金			
	1/25 青崇、1/26 主日		2/2 主日		(1/20~1/26 週間)		(1/27~2/2 週間)	
	主日奉獻第一堂	11,690	主日奉獻第一堂	9,790	按月(什一)	92,300	按月(什一)	61,000
	主日奉獻第二堂	8,730	主日奉獻第二堂	8,760	感恩奉獻	13,000	感恩奉獻	6,000
	兒童牧區	305	慈惠捐奉獻第一堂	6,938	愛宴事工	12,000	代轉奉獻	
	青年牧區	720	慈惠捐奉獻第二堂	11,770	其他認獻	20,000	晨星協會	14,000
	按月(什一)	37,200	兒童牧區	490	代轉奉獻		主知名為個人	9,100
	感恩奉獻	16,071	按月(什一)	95,400	感恩奉獻	33,900	晨星協會	23,000
			宣教奉獻	2,000	愛宴事工	9,000	主知名為個人	11,000
			插花奉獻	6,000	慈惠捐	500		吉貝浸信會
			建堂奉獻	1,000	愛宴奉獻	100		嶺頭山莊
								2,000

個人奉獻詳情請登入「會友中心」→「奉獻查詢」。若有疑問，請洽行政幹事-洪韻雯姊妹。

徵信 / 代禱	一、個人方面	• 插花-蘇素卿老師
	※ 「我的心哪，你當默默無聲，專等候神，因為我的盼望是從祂而來。」(詩 62:5) 求主幫助我們專心倚靠神，不急於倚靠自己的聰明處理困境，恆切忍耐等候神的旨意成就 ※ 寒假期間，求主幫助孩子們有智慧分配時間，保守他們的心思意念遠離網路成癮、不良誘惑與危險	[2024年12月份財務狀況] 奉獻收入： 1,673,460 支出： 1,595,908
二、教會方面 ※ 主日、青年、兒童崇拜&年度目標 - 委身基督、以愛相繫 ※ 為兒童、青年屬靈生命的扎根禱告，求主賜智慧與策略給牧者，知道如何有系統地建造他們，也求主打開他們的屬靈胃口 ※ 為大堂修繕委辦和晨星 20週年委辦兩團隊禱告，求主賜福他們手所作的工盡都順利 ※ 為教會中有病痛的肢體禱告，求主因著憐憫降下醫治的大能，賜他們信心祈禱，因為「出於信心的祈禱、要救那病人」。(按所知道的提名代求)	12月份餘： 77,552 1-11月份餘： 1,110,132 1-12月份餘： 1,187,684	
三、國度方面 ※ 為新上任的川普總統團隊禱告，求主賜智慧使他們能帶領美國經歷主的更新，願美國再次轉向神，使祢的榮耀在美國被高舉 ※ 年度逼迫報告指出全球有 3 億基督徒遭受逼迫，為受逼迫的弟兄姊妹禱告，求主保守並供應他們所需；為逼迫者禱告，求主挪開他們的蒙蔽，並有福音傳給他們	♥溫馨提醒！ 弟兄姊妹使用奉獻信封袋奉獻時，請於奉獻信封袋上註明奉獻金額。	

歡迎掃碼加入 教會各社群媒體

教會網頁	教會 LINE	教會 FB	青崇 IG	青崇 FB	兒主 FB	晨星 LINE	晨星 FB	